



Programa
Mundial de
Alimentos

SALVAR
VIDAS
CAMBIAR
VIDAS

Metodología de la Post Evaluación del proyecto CLOSAN: Fortalecimiento de sistemas locales de alimentación a través de programas de asistencia alimentaria



THE MCKNIGHT FOUNDATION

Octubre -2018

Recordando el Proyecto

Objetivo:

Fortalecer las capacidades locales para la seguridad alimentaria y nutricional (SAN) a través de la diversificación de la dieta de niñas y niños entre 6 meses y 3 años, el incremento de los ingresos de pequeños productores y el empoderamiento de las mujeres en las provincias de Carchi, Santa Elena y Chimborazo

- Trabajar articuladamente con los actores locales Inter e Intra institucional sobre nutrición y seguridad alimentaria (Ministerio de Agricultura/ **Gobiernos Autónomos Descentralizados**/ comunidades participantes)- con un enfoque cultural y de género
- Contribuir a fortalecer los medios de vida sostenibles para los pequeños productoras/es, prestando especial atención a las mujeres y al cuidado ambiental
- Mejorar el acceso a agua segura en los hogares participantes
- Identificar evidencia que contribuya al desarrollo de modelos que puedan replicar en otros lugares del país, de forma sostenible

T1	Cupón (tarjeta electrónica)	191 familias
T2	Cupón + capacitación	191 familias
T3	Cupón + capacitación + filtros de agua y desparasitación	184 familias



¿Resultados Obtenidos del CLOSAN?

- Logramos mejorar la diversidad de la dieta de los hogares: $T1=0.426/ T2= 0.518/ T3= 0.502$
 - Cupón
 - Capacitación en seguridad alimentaria y nutrición
- Mejoramos el conocimiento y estrategias
 - Beneficios de la leche materna (+5%)
 - Alimentos ricos en hierro, vitamina (+14%)
 - Practicas para hervir el agua (+4)
- 69% de los hogares no tuvo escasez de alimentos en los últimos 6 meses
- La participación de las APP y pequeños productores se aumento
 - Se evidencian incremento en las ventas= ingresos= bienestar familiar
 - Uso de abonos orgánicos- producción limpia (+10%)
 - Reducción de la venta de los productos a través de intermediarios (-1%)
 - La Participación de la mujer en las directivas de las APP paso del 38 al 50%
- Opinión de la mujer escuchada en el hogar
 - Toma de decisiones en temas de planificación familiar
 - Participación del hombre en actividades del hogar se incrementa



World Food Programme

SAVING
LIVES
CHANGING
LIVES

Recordando el funcionamiento

Actores

Requisitos:

1. **Hogares:** Condición de pobreza y niños/as entre 6 y 36 meses.
2. **APP:** Alto porcentaje de mujeres socias.
3. **PP:** Tierras de 5Ha Costa – 2Ha Sierra
Baja tecnología, mano de obra familiar, limitada capacidad de almacenamiento.

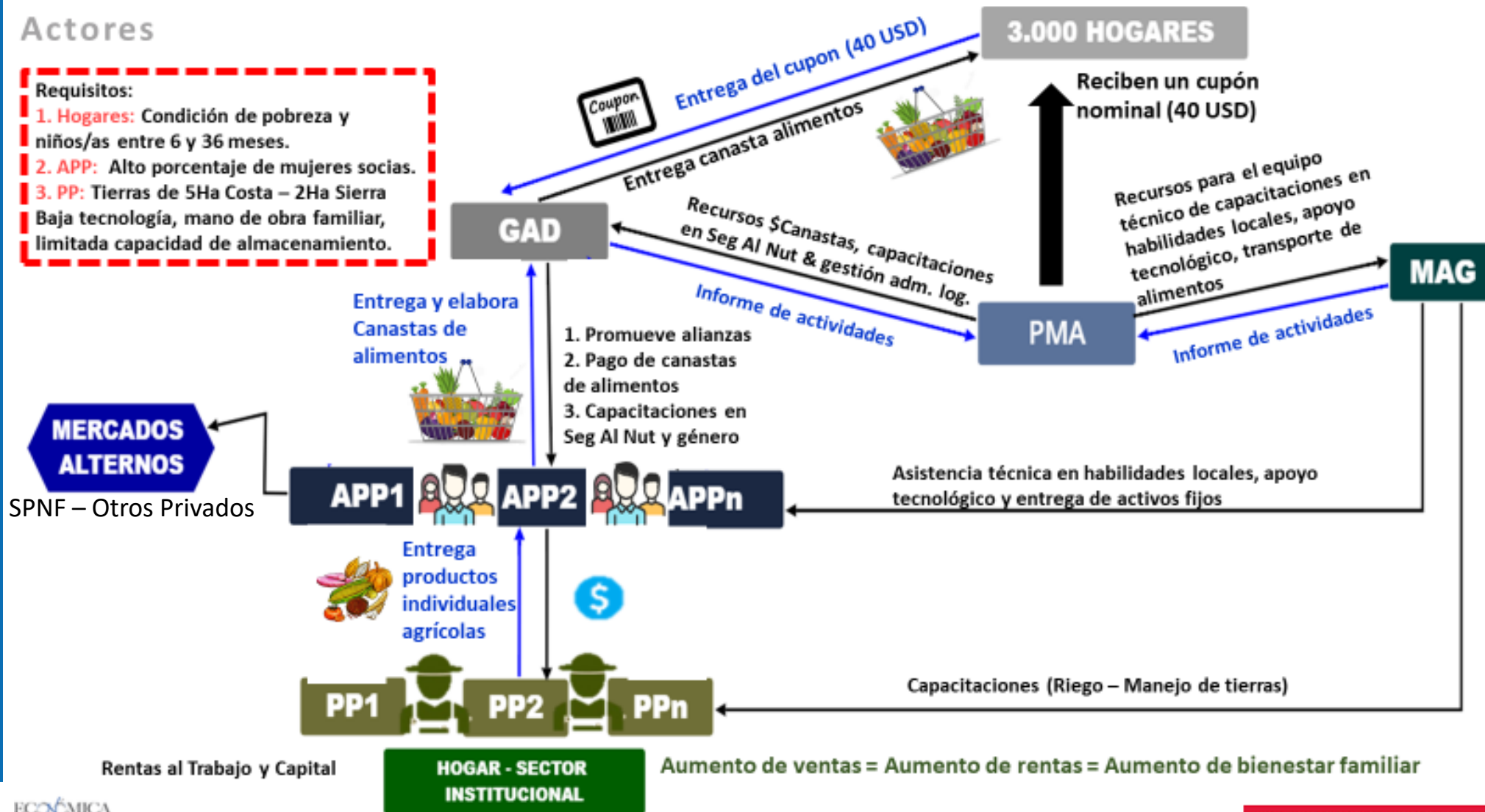

¿Por qué la post evaluación?

Generar evidencia y sistematizar buenas practicas para el diseño e implementación de proyectos basados en los mismos objetivos del CLOSAN de forma sostenible

Que nos motiva?

- ∞ El VAB de la Agricultura es muy bajo para la cantidad de personas que trabajan en esta actividad. (Campo)
 - ∞ La pobreza en el sector rural y la Desnutrición siguen siendo inaceptablemente altas
- Es urgente generar un quiebre estructural cuyo objetivo sea el diseño de una política pública que mejore la asignación de la distribución primaria de la renta en la Agricultura y garantice alimentos nutritivos a la población de forma **simultánea** bajo un esquema insumo & producto y **APP**
- CLOSAN fue el único proyecto que buscó implementar una iniciativa con estas características. En su evaluación enfatizó (metodológicamente) a los beneficiarios de las canastas de alimentos y complementos adicionales.

¿Por qué la post evaluación?

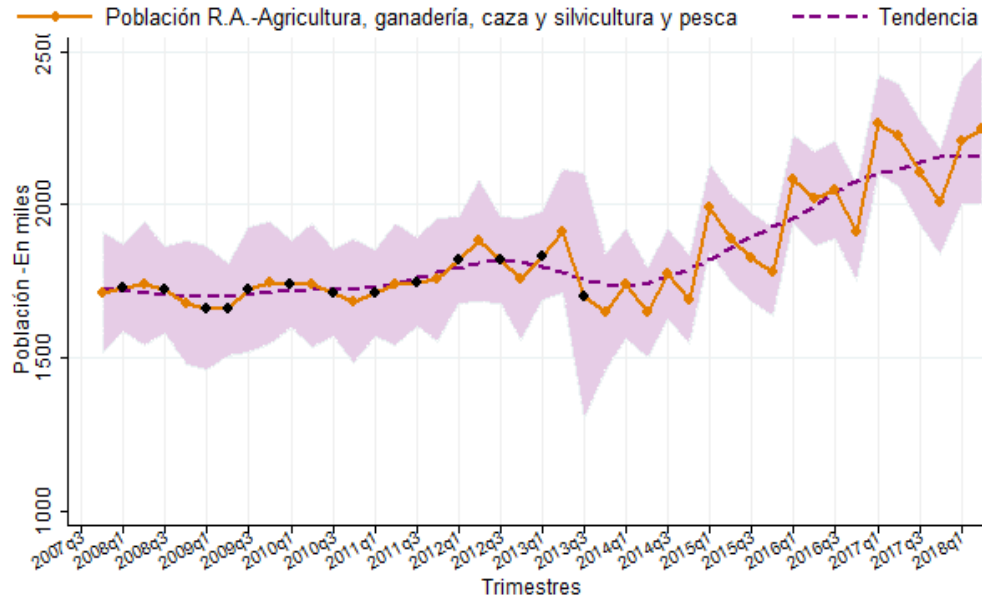

- ∞ VAB de la **Agricultura** (Ranking: 5/18) es 8.5 mil millones (8,2% del VAB total) [Cuentas Nacionales BCE 2017]
- ∞ 5,3% de las remuneraciones & 11,2% del EBE e IM
- ∞ 20,8% del Empleo: **1,6 Millones** de empleos [Equivalentes]
- ∞ Relación VAB/Empleo **USD 451 mes.** (42% más bajo que la Media nacional 1067 USD mes)
- ∞ ej: **Cultivo de Cereales y cría de animales** 53% empleo (830 mil empleos) y 16% del VAB agrícola. Relación VAB/Empleo **USD 160 y 117** al mes por empleado [Ranking: **2/76** últimos puestos →→ !POBREZA!]

Población total según la Condición de Actividad y Rama de Actividad del Jefe de Hogar [Mill & %]

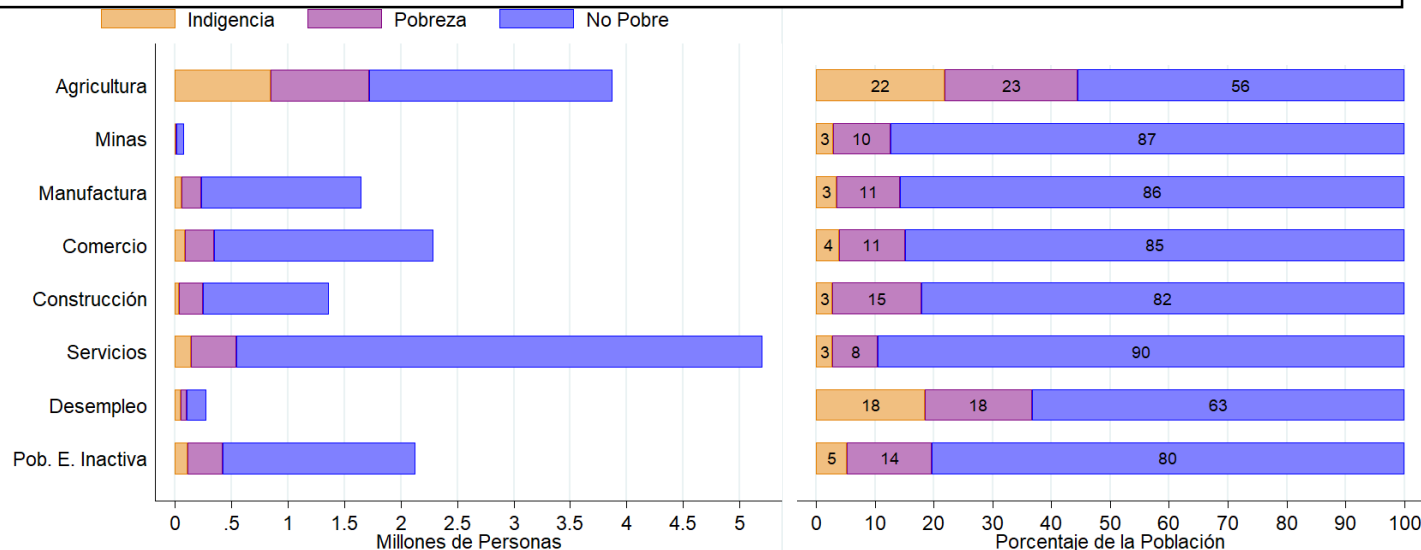

- ∞ Actividad económica más importante del país (Empleo).
- ∞ La Agricultura, absorbió 1,9 ($\pm 0,3$) millones de **personas** entre 07T4-18T2.
- ∞ Entre **24% y 29%** de los empleados o subempleados
- ∞ **Casi 4 millones** de personas viven en hogares cuyo jefe trabaja en la Agricultura. → **El 45% de ellos son pobres, y de ellos casi la mitad son indigentes.** [Inclusive más alto que en hogares con jefes desempleado o Población Inactiva]

¿Por qué la post evaluación?



World Food Programme

SAVING
LIVES
CHANGING
LIVES

Produccion de Cultivo de Cereales [USD Miles Corrientes] 2017

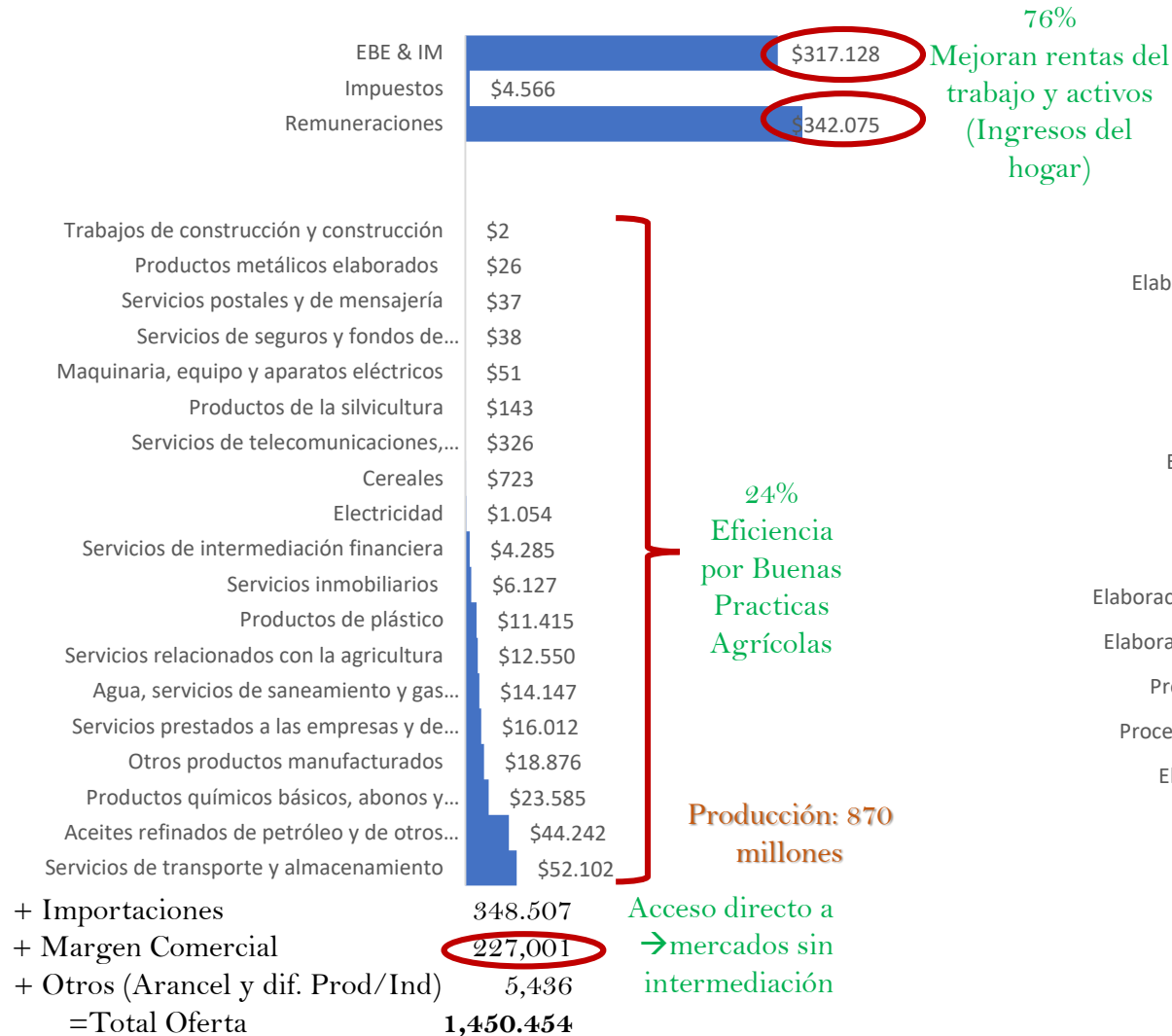

Quien compra (Consume) Cereales?

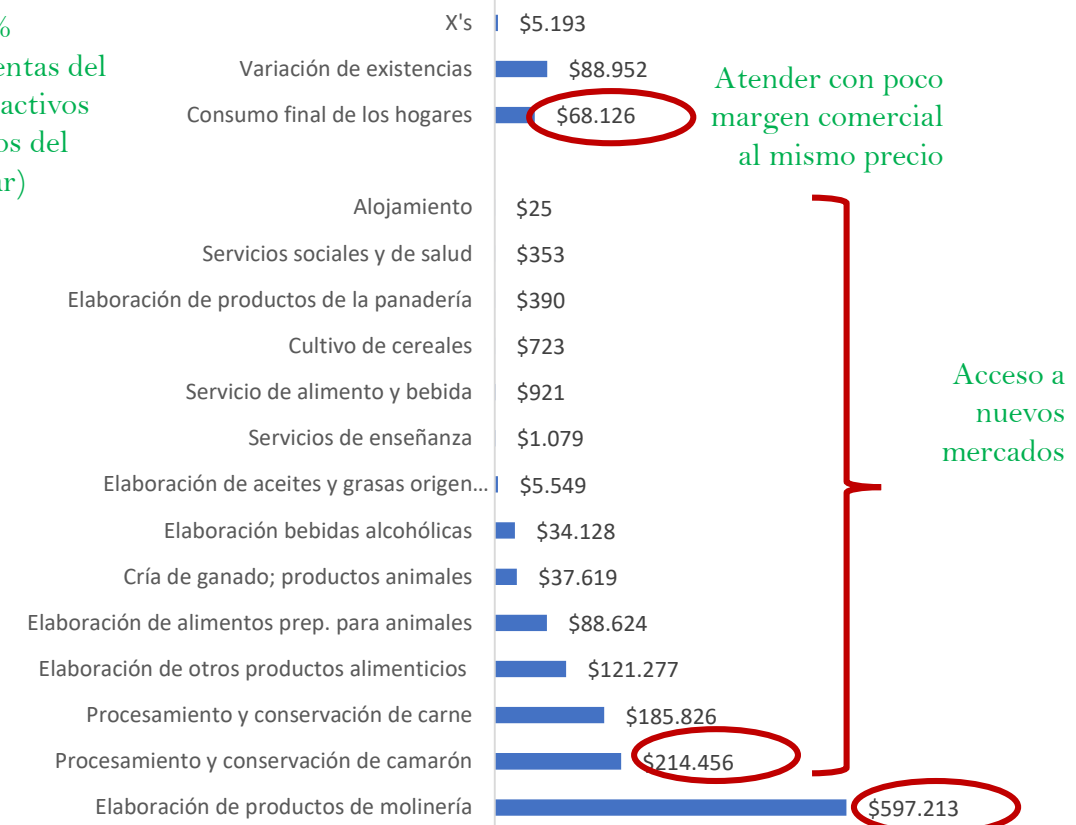

=Total Utilización 1,450.454

¿Por qué la post evaluación?

Entonces?

Evidencia empírica para la replica de buenas practicas y proyectos que incluyan lecciones aprendidas:

- Políticas Inter-Institucionales Gubernamentales y No Gubernamentales



- Identificación y Determinación de productores y hogares Beneficiarios

- Sostenibilidad de la iniciativa y Asociatividad



- Mecanismos legales de implementación



- Calidad en los ByS producidos y entregados → demanda intermedia y demanda final



¿Metodología?

El estudio del 2015 incluyó un análisis en hogares beneficiarios de canastas +plus:

- Desnutrición crónica ($HC \leq 2sd$)
- Hemoglobina (≤ 11 d/dl)
- Puntaje Consumo Alimentos (1/Max)
- Diversidad de la Dieta (1/8)
- Consumo per capita calórico a nivel domestico (Energía)
- Ingesta Calórica

El presente estudio de posevaluación incluye:

- Brechas en los indicadores [como complemento al Headcount ya evaluado]
- Matricula educativa y Asistencia Escolar
- Trabajo Infantil & Horas trabajadas
- Salud de los niños y adultos mayores.
- Conocimientos de Salud y Nutrición
- Hábitos de Consumo

El presente estudio incluye

- Análisis de las condiciones de vida de los hogares de pequeños productores
- Identificación de buenas practicas para garantizar sostenibilidad
- Vinculación entre actores participantes



World Food Programme

SAVING
LIVES
CHANGING
LIVES

Implicaciones → Conocer sobre los determinantes y sobrevivencia de los vínculos entre actores

Actores

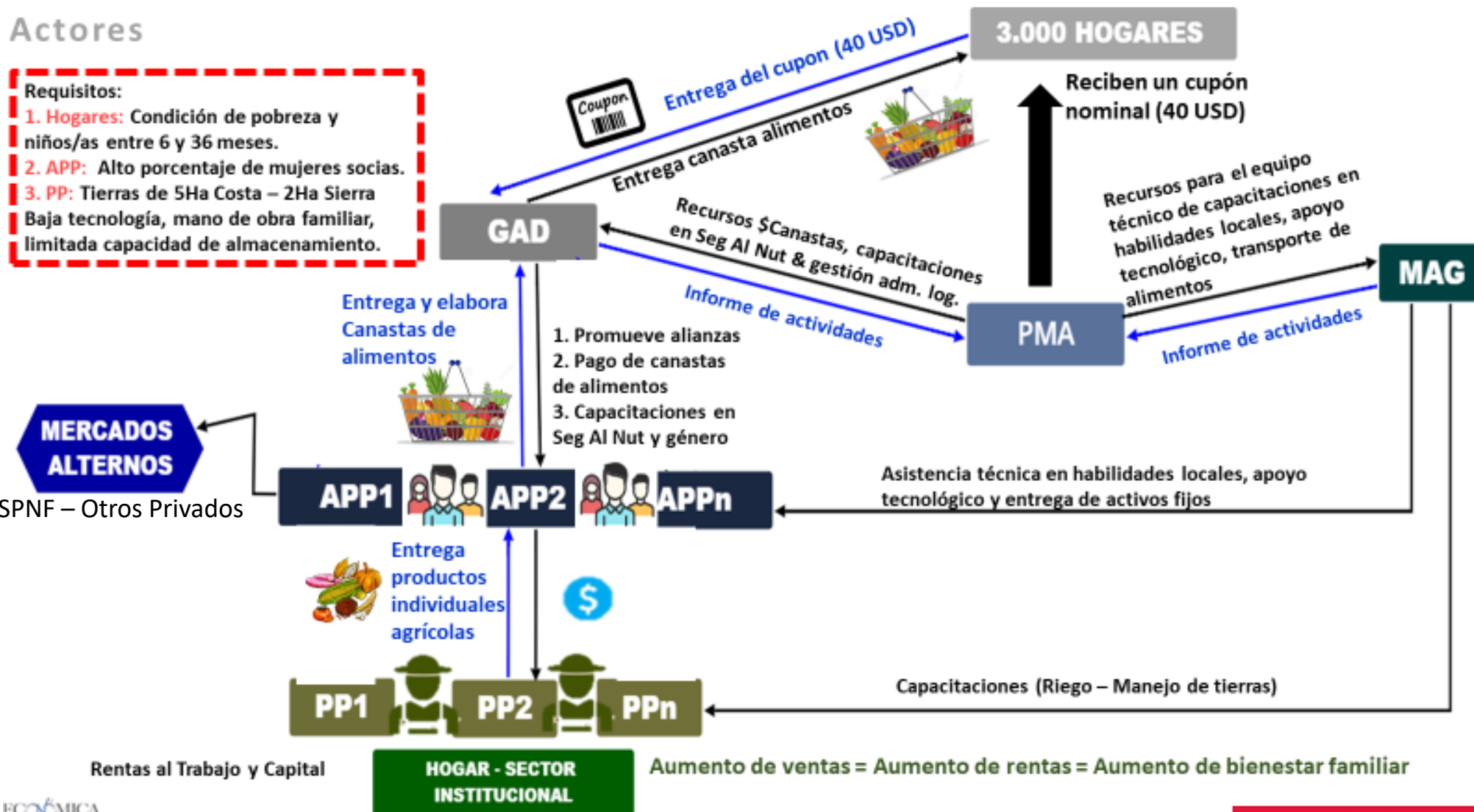

¿ Que se logra?

La posibilidad de diseñar Políticas basadas en evidencia que logren estos vínculos:

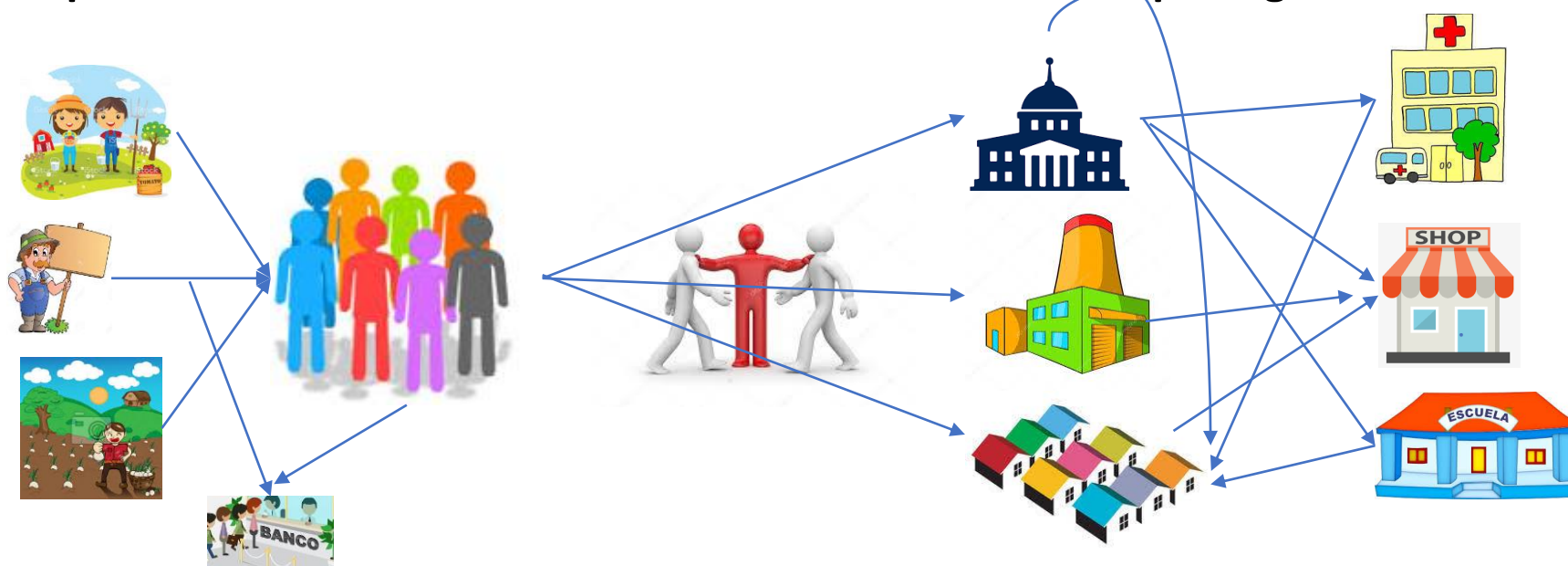

Con esto se puede lograr:

- Mejorar los indicadores de nutrición principalmente de los niños, niñas, adolescentes, mujeres embarazadas y adultos mayores.
- Disminuir la pobreza de los pequeños productores mejorando sus ingresos de actividad económica

Próximos Pasos

Una vez que se tengan los estudios

- Debe realizarse una propuesta de política o programa y presentársela que incluya
 - Resultados de este estudio → ampliación de potenciales impactos en otros indicadores en hogares & Los determinantes de la sobrevivencia de los vínculos entre actores del CLOSAN & Recomendaciones
 - El documento de política → Esquema legal (Creación, sostenibilidad, incentivos), contratos de largo plazo (certidumbre) presupuestario, Dimensionamiento de los vínculos, selección de beneficiarios, evaluación ex ante, evaluación coste beneficio.
- Presentarse a los siguientes entes del Sector Público
 - Gobiernos Autónomos Descentralizados
 - Gobierno Central: MIES, MAG, MSP, IESS, ME, MJ y EP's principalmente
 - Asamblea Nacional
 - SERCOP
 - Superintendencia de Economía Popular y solidaria
 - Banca Pública y Privada
 - Instituto Economía Popular y Solidaria



SAVING
LIVES
CHANGING
LIVES



GRACIAS

THE MCKNIGHT FOUNDATION