

INSTITUCIONALIDAD

Aprendizajes sobre la construcción

Asociación de Guardianes de Papa Nativa del Perú (AGUAPAN)



Raúl Ccanto- Grupo Yanapai
Quito, 13 de julio de 2022



PROGRAMA
COLABORATIVO
DE INVESTIGACIÓN
SOBRE CULTIVOS

LA FUNDACIÓN MCKNIGHT



¿QUÉ ES INSTITUCIONALIDAD?

Es un mecanismo de legitimación social de una organización, que permite la visibilización y reconocimiento por las instancias de gobierno, tomadores de decisiones y de la sociedad.

Estas organizaciones ganan legitimidad mediante la conformidad con las normas y reglamentos impuestos por autoridades externas



Contexto

- Desde hace miles de años, agricultores y agricultoras de los andes cultivan cientos de variedades de papa.
- Hoy el mundo entero se alimenta y disfruta de la papa.
- Gracias a los conocimientos que pasaron de generación en generación se mantienen vivas hasta el día de hoy.
- Gracias a ello, empresas, centros de investigación pública y privada hacen investigación y mejoramiento.
- Esas nuevas semillas y productos se venden y generan ganancias.



Pero...

- Los agricultores viven en pobreza y pobreza extrema
- No son reconocidas como conservadores de la biodiversidad.
- Es la población más marginada y excluída por los gobiernos de turno.
- Donde los jóvenes migran de las zonas rurales por falta de oportunidades.
- Viven con la amenaza constante de eventos climáticos extremos.
- El mercado homogeneizador y los precios bajos pone en riesgo la biodiversidad.



GUARDIANES



- Conservan una diversidad de papas
- No tienen representación
- No reciben beneficios

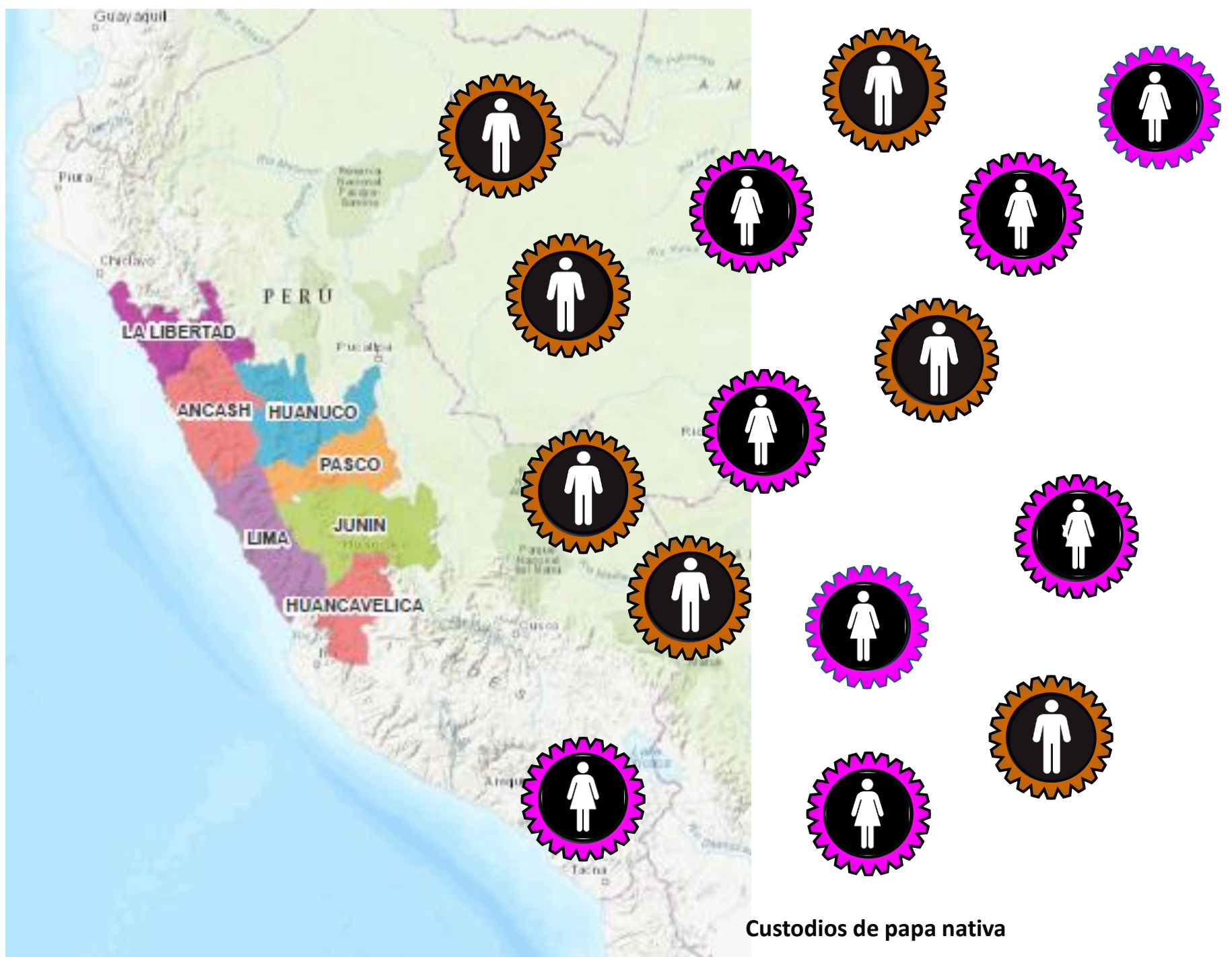

GRUPO SOPORTE - ORIGEN

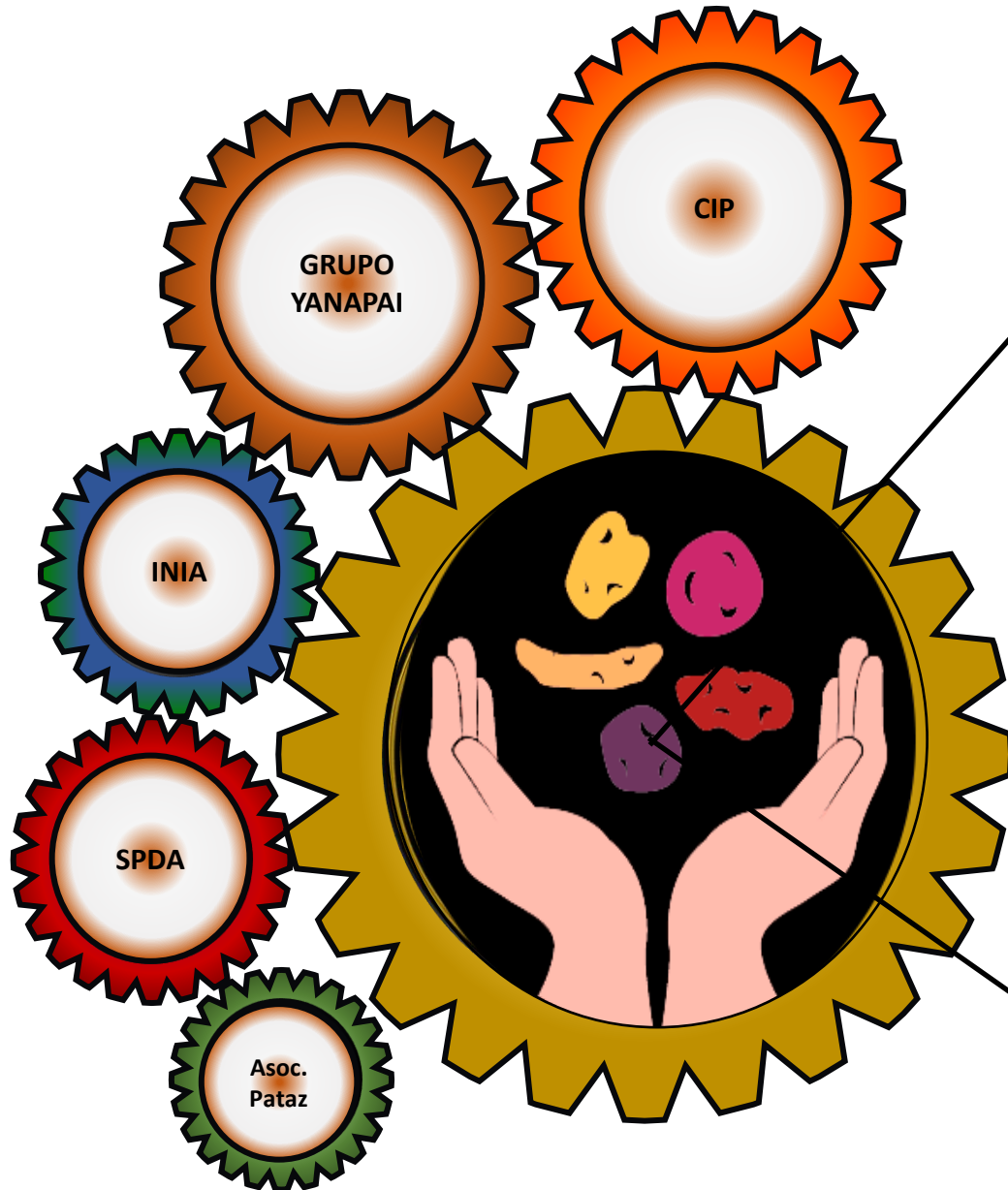

Organización

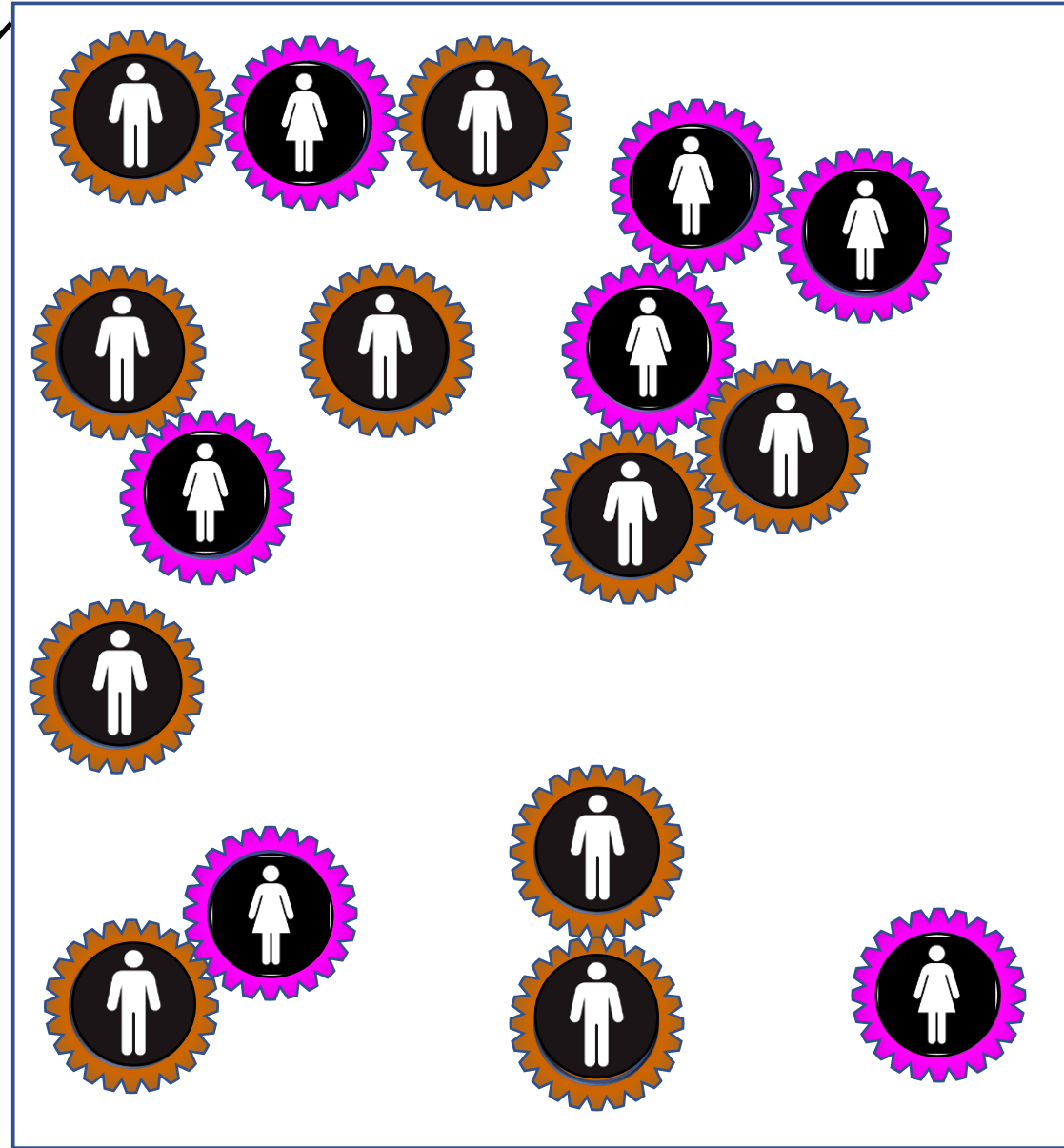

Constitución de AGUAPAN

- 2014. Asociación de Guardianes de Papa Nativa del Centro del Perú(centro)
- 2022. Asociación de Guardianes de Papa Nativa del Perú(norte- centro- sur)
- 100 familias de 100 comunidades (regiones)
- Conservan de 50 a 300 variedades/familia



ESTRUCTURA ORGANIZACIONAL- AGUAPAN

Asamblea
general



Consejo
directivo



Coordinadores
Regionales

RECONOCIMIENTO POR EL ESTADO

Fecha de inscripción: 02.03.15
N° de titulo: 2015-00010134
N° de partida: 11208656

La autorización consiste en “la
legitimación de la organización”

Instrumentos de
gestión:

- Estatuto
- Libro de acta (asamblea y consejo directivo)

Libro padrón de socios

Plan de trabajo

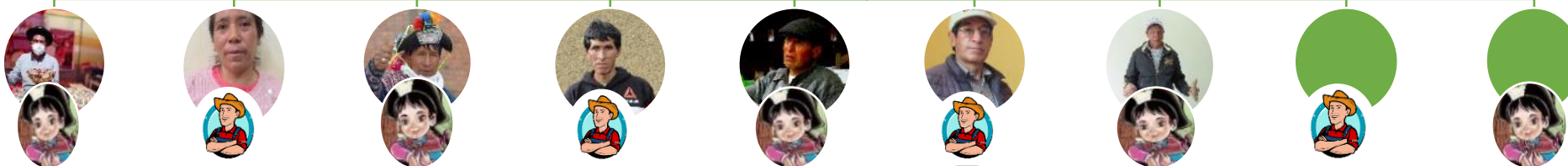

Red de guardianes y un modelo para compartir beneficios sin acceso a Recursos Genéticos

- Un esquema voluntario de distribución de beneficios, vinculado a la RSC de las empresas de mejoramiento y semillas de papa
- Promueven la autodeterminación y opciones tangibles para implementar los derechos de agricultor
- Cero overhead, 100% de los fondos administrados por los propios custodios (insumos, salud y educación)



- Desde 2019 crean un fondo salud y piloto de Comercio de Circuito Corto
- El grupo soporte brinda asesoramiento, supervisión y tutoría.
- Las asambleas anuales generan intercambios entre pares e incidencia política
- MODELO reconocido por ITPGRFA, OMPI

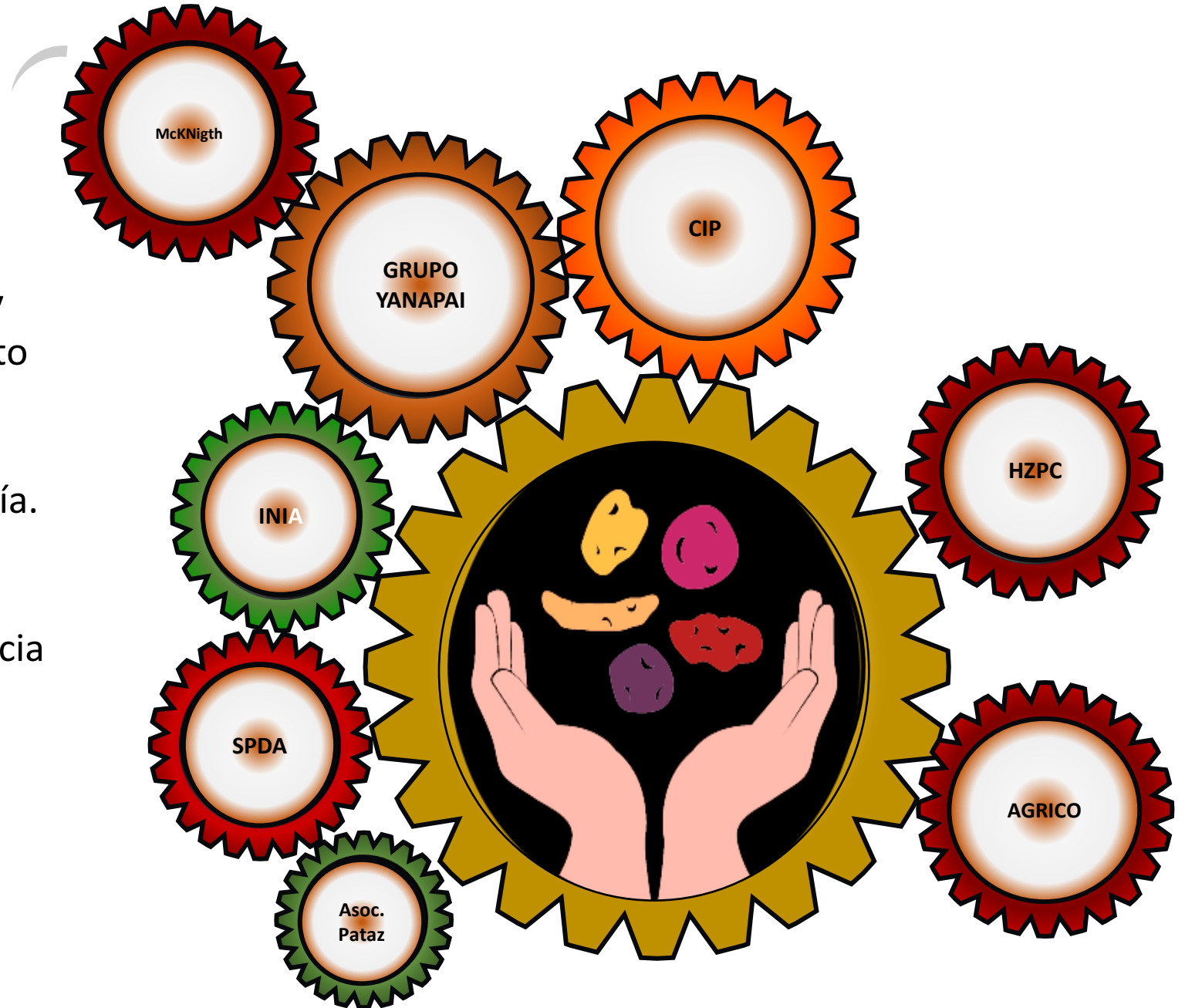

Piloto: circuito corto de comercialización



Marca colectiva:

- Papas nativas en mezcla (2kg)
- Tamaño de tubérculo:
mediano(60gr), coctel (40gr)

Cada semana un lote distinto:
agricultor y comunidad

Responsabilidad compartida para la
conservación de la biodiversidad
Agricultor- Consumidor

Cualidades nutricionales de la papa

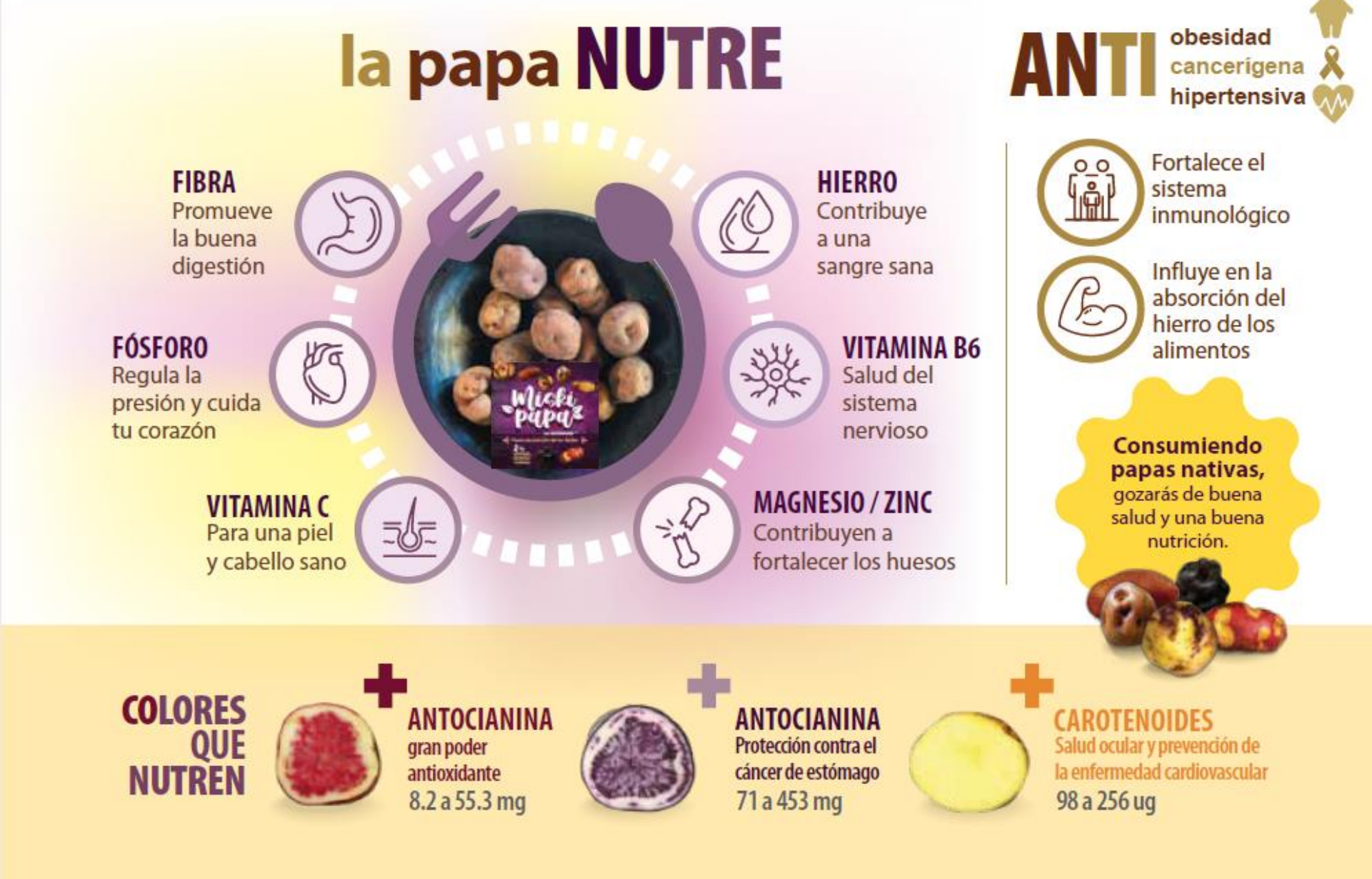

Catálogo de Variedades

Este catálogo en línea caracteriza las variedades de papa nativa realizado por los agricultores que cuidan las semillas de papa y que forman la Asociación de Guardianes de Papa Nativa (AGUAPAN), trabajando en asociación con el Grupo Yanapai. La base de datos de esta plataforma también incluirá información sobre las variedades de papa nativa caracterizadas por el Centro Internacional de la Papa (CIP).

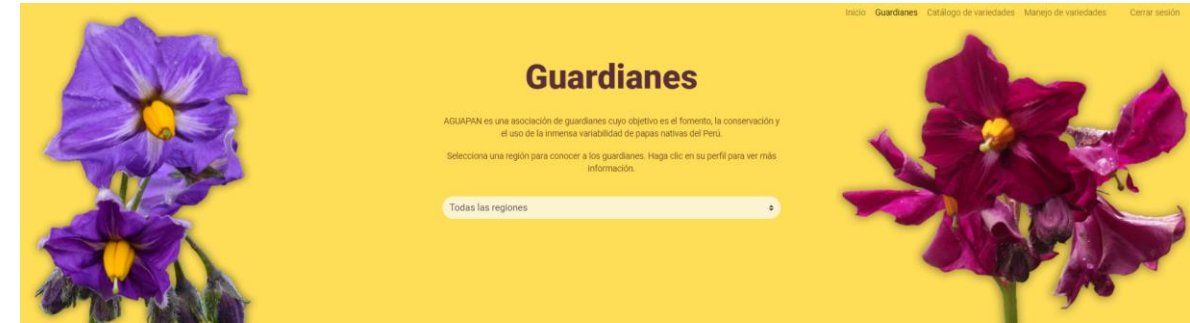

Alberto Lanasca Carbajal

Huachhua



Alda Hayde Chavez Callupe

Bellavista



Alejandro Barra Pariona

Mariscal Caceres



Alvina Adelina Nuñez Poma

Marcavalle



Andres Ponce Espinoza

Huascapampa



Aurea Eulalia Mendoza Capcha

La Quinua



Benigno Fuero Anco

Chupaca



Bertha Naupay Ponce

Santa Rosa de Monte Azul



Carola Beatriz Pereda Serna De Leidulvstad



Cesario Ramos Escobar



Confesor Marquina Rios



Dominga Gomez Esteban

Beneficios: Reconocimiento y visibilización

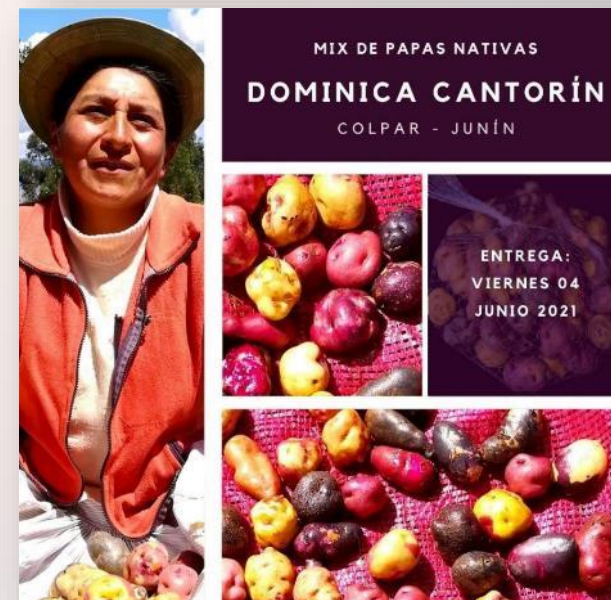
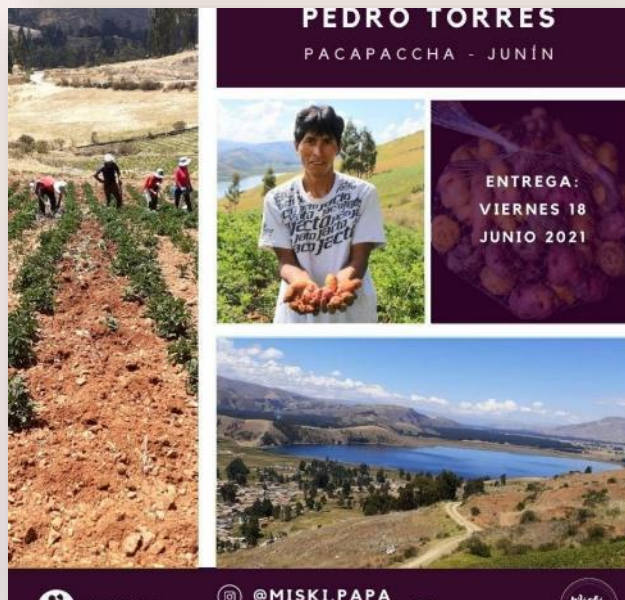
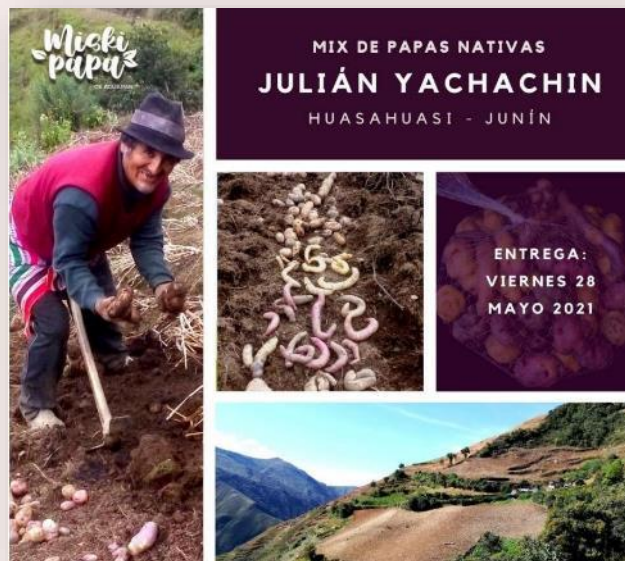



Introducciones de Materiales Únicos Colección del CIP

Se han identificado **88 cultivos con características genéticas únicas** de las comunidades de Pasco y Sierra de Lima con intereses para introducir a la colección del CIP.

Otros **41 cultivos** necesitan ser comparados en plantas desarrolladas antes de ser introducidos o no.

Los materiales de Pasco y Lima cuentan con Acuerdo de transferencia de material.

Cultivos muy distantes

Cultivos en grupos

Reconocimiento social

Entrega de 88 variedades únicas de papa nativa al banco del Centro Internacional de la Papa

Visibilización y reconocimiento

Participación:

- Día Nacional de la Papa-Huaraz, 2022
- Ferias Regionales
- Ferias Locales
- Foros
- Reconocimiento por el Ministerio de Agricultura, Ministerio de comercio, industria y turismo- Ancash



Prestigio social

- Incidencia política

Modificación de la Ley de semillas y el reconocimiento e inclusión efectiva de las semillas nativas y locales



AGUAPAN

Año del Fortalecimiento de la Soberanía Nacional"

Lima, 11 de Julio del 2022



Central Regional de Organizaciones de Mujeres Rurales "Yachaq Mama"



FEDECCAL
FEDERACIÓN DE COMUNIDADES CAMPESINAS DE LAMBAYEQUE
Fundado el 31 de Enero 1998



Carta N° 006 -2022 - GINSEN

Sr: M.V. Janios Miguel Quevedo Valle
JEFE NACIONAL DEL SERVICIO NACIONAL DE SANIDAD AGRARIA DEL PERÚ
SENASA

Atención. - Ing. Félix Oswaldo Maquera Cuayla
Responsable de Semillas

ASUNTO: SOLICITO REUNIÓN DE TRABAJO REFERIDO A MODIFICACIÓN DE LA LEY DE SEMILLAS Y EL RECONOCIMIENTO E INCLUSIÓN EFECTIVA DE LAS SEMILLAS NATIVAS Y LOCALES

Presente. -

De nuestra consideración:

RE: Carta N° 006- 2022 -GINSEN / SOLICITO REUNIÓN DE TRABAJO REFERIDO A MODIFICACIÓN DE LA LEY DE SEMILLAS Y EL RECONOCIMIENTO DE INCLUSIÓN EFECTIVA DE LAS SEMILLAS NATIVAS Y LOCALES - D22000084582

Mesa de Partes Senasa <mesadepartes@senasa.gob.pe>

Enviado: Lunes 11/07/2022 04:34 p.m.

Para: Contacto Anpe Peru

Mensaje: GINSEN 006.pdf (3 MB)

Estimados señores,
Remito adjunto cargo de recepción.
Slds,

Walter Yucra Pari

Asistente Intermedio en Actividades de Mesa de Partes y Atención al Usuario

Secretaría Técnica

D: Av. La Molina 1915 - Lima 12 - Perú

www.gob.pe/senasa - mesadepartes@senasa.gob.pe

T: (511) 313-3300 ext. 6006



RETOS

- Enfrentar las solicitudes de ingreso de nuevos guardianes y nuevas regiones
- Ingreso de nuevos socios jóvenes y mujeres
- Actualización y modificación de estatutos
 - Cultivar las variedades como mínimo 15 años
 - Cada socio debe tener a un familiar joven como accesitario.
- Gestión de fondos- (\$ 280-300/socio)
- Fortalecimiento organizacional



04/26/2022 14:31



Gracias